INFACADE

Doleta расположена в Литве и является одной из самых больших фабрик в сфере производства окон на территории Европы. Более трёх четвертей продукции идет на экспорт. Миссией компании является не только добросовестное изготовление качественной продукции, но и точная реализация самых смелых и сложных замыслов архитектора.

DOLETA MR

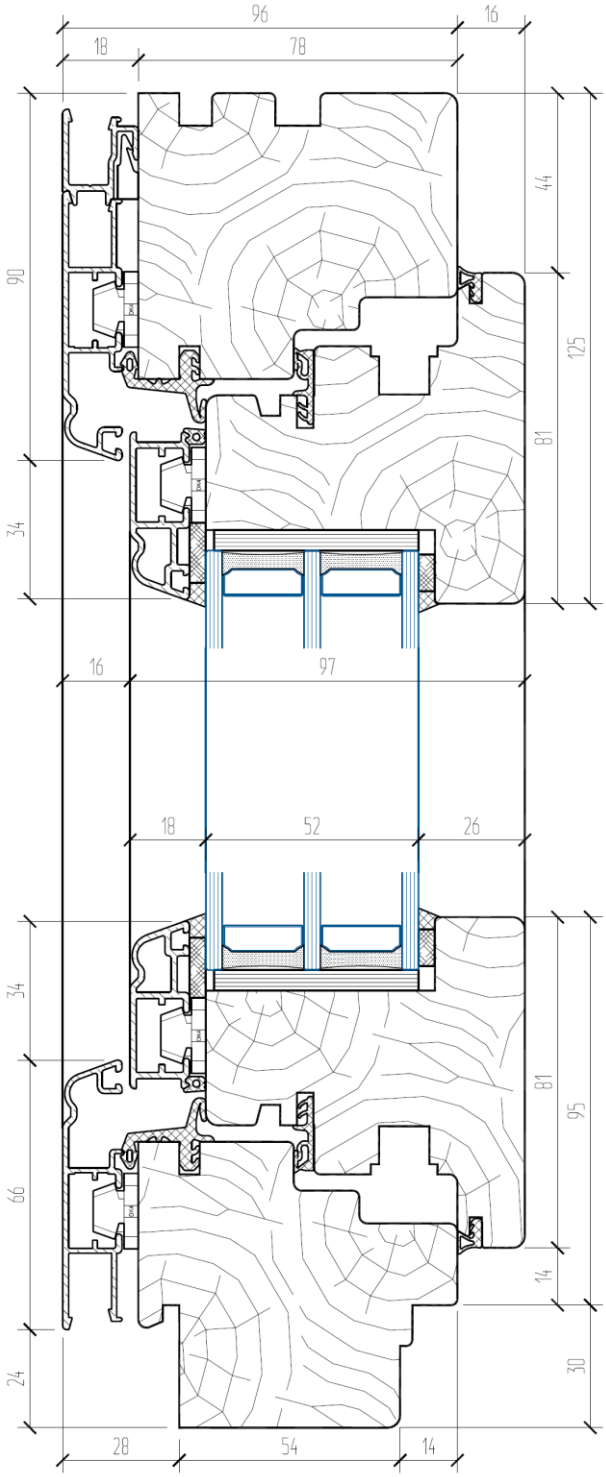

Производитель	Doleta (Литва)
Серия профиля	MR
Описание	Деревянное окно с внешними бронзовыми накладками

Монтажная глубина	96 мм
Глубина стеклопакета	52 мм
Возможные варианты древесины	Сосна / лиственница / дуб / эвкалипт
Фурнитура	Опционально скрытые петли